

PARQUE DE PATINAJE DE WESTPARK REUNIÓN DE DISEÑO COMUNITARIO TALLER #1

02. 15. 2023

GRINDLINE SKATEPARKS, INC.



AGENDA

1. Introducciones
2. ¿Dónde hemos estado?
3. ¿A dónde vamos?
4. Diseño inicial
5. Pasos próximos
6. Preguntas y respuestas
7. Actividad/ discusión



Photos by Beth O'Rourke

COLABORADORES DEL PROYECTO

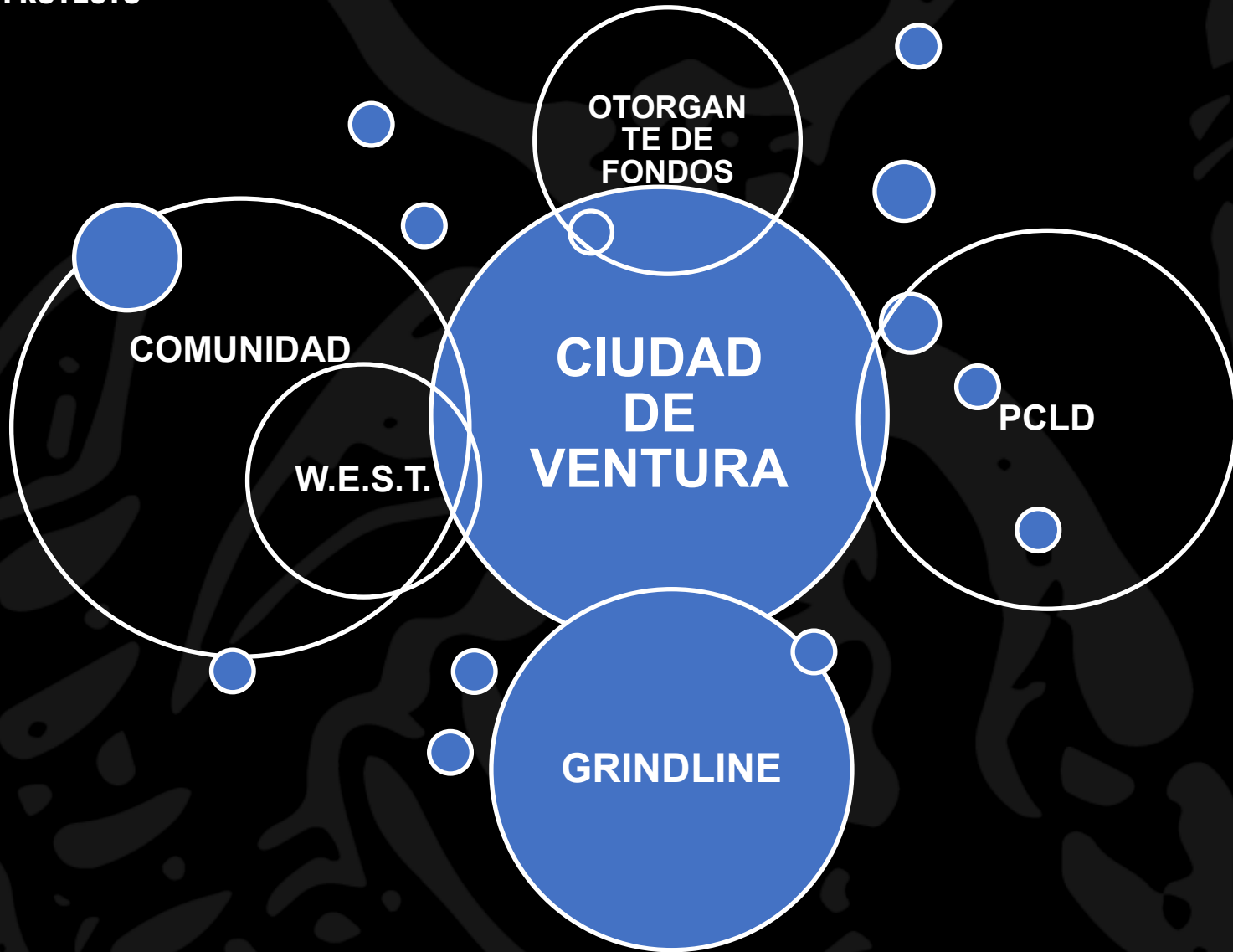

HISTORIAL

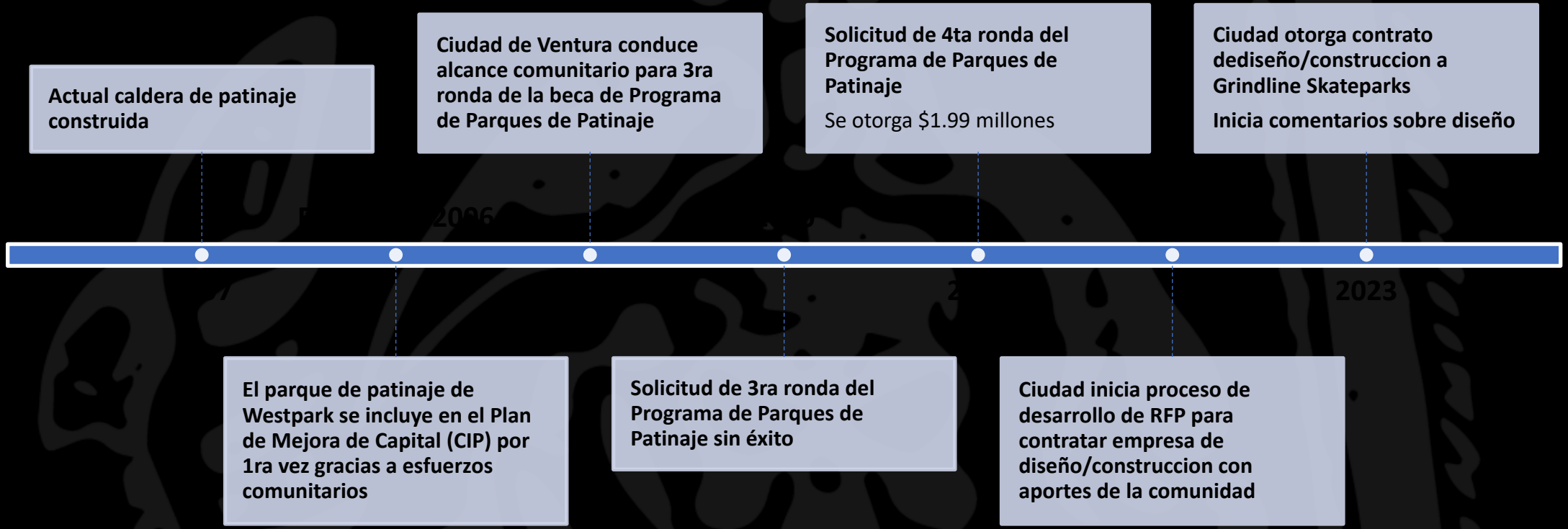

REQUISITOS DEL PROGRAMA DE BECAS DE PARQUES ESTATALES (SPP)

- Crear o ampliar las oportunidades de recreación en comunidades críticamente marginadas
- Usar los principios de planificación basada en la comunidad para priorizar el margen de la mejora
- Abrir empleos u oportunidades de voluntariado
- Desarrollar colaboraciones en la comunidad
- Usar estrategias de diseño ambiental sostenible
- Ampliar el acceso
- Finalizar construcción en **marzo de 2025**



California Department of
Parks and Recreation



PROCESO DE RFP

- Solicitud de propuestas (RFP por sus siglas en inglés)
- Criterio de objetivos desarrollados con apoyo de la comunidad
- Proceso competitivo de objetivo de 2 fases



LÍNEA SE TIEMPO DEL PROYECTO



Westpark Skatepark Project HUB

Events Contact



Sign up to receive news and updates.

The design-build process for the skatepark has begun. Read the full press release below about the selection of **Grindline Skateparks** to continue with the design and construction of the new Westpark Skatepark!

HOT OFF THE PRESSES!

Email Address

Sign Up

We respect your privacy.

Upcoming Events

FEB 15

COMMUNITY MEETING

Westpark Skatepark Community Meeting - Design Workshop #1

06:30 PM - 08:00 PM Westpark Community Center

LEARN MORE

City Council Award Agenda

To learn more about the recently authorized contract between the City of Ventura and Grindline Skateparks, you can download and view the [City's Staff Report](#).



WWW.WESTPARKSKATEPARK.COM

WESTPARK SKATEPARK EXPANSION PROJECT

SOBRE GRINDLINE

Grindline Skateparks es una empresa de diseño/construcción que se especializa en parques de patinaje de concreto moldeado en sitio.



SOBRE GRINDLINE

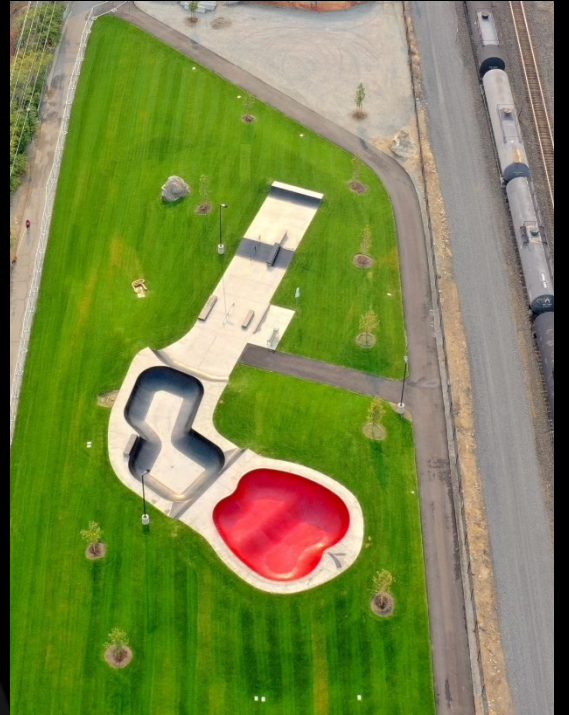

FILOSOFÍA DEL DISEÑO

- Flujo orgánico
- Escalera de progresión
- Integración y contexto



FILOSOFÍA DEL DISEÑO



FILOSOFÍA DEL DISEÑO



PROCESO

- **Objetivos del proyecto**
- **Visita y análisis de ubicación**
- **Sugerencias de la comunidad**
- **Diseño conceptual**
- **Estimación de costos**
- **Documentos de construcción y permisos**
- **Construcción**
- **Gran Apertura**



METAS DEL PROYECTO

- La Ciudad debe cumplir con los requisitos y el calendario establecidos por la beca del Programa de Revitalización Comunitaria y Desarrollo de Parques Estatales (SPP).
- La Ciudad desea respetar la participación de la comunidad realizada durante la solicitud de la beca de SPP en el diseño y la construcción del parque de patinaje y continuar facilitando el alcance a la comunidad durante el proceso de diseño.
- La Ciudad quiere animar la creatividad en el diseño y la construcción dentro de los límites del presupuesto y calendario del proyecto. El equipo de diseño y construcción deberá proveer el diseño y estética óptimas de acuerdo con el programa RFP y los requisitos de desempeño.
- La Ciudad desea un proyecto estéticamente atractivo, funcional, rentable y práctico. La estética del proyecto está restringida por las mejoras en existencia . El diseño del proyecto se guiará por las mejoras en existencia y el contexto ambiental predecible.
- Renovar la caldera de patinaje existente de 3200 pies cuadrados. Construir un nuevo parque de patinaje colindante de 22,000 pies cuadrados, nueva infraestructura para mejorar el acceso al parque de patinaje. nuevos jardines, arte público e iluminación en todo el parque de patinaje.

ANÁLISIS DE LA UBICACIÓN

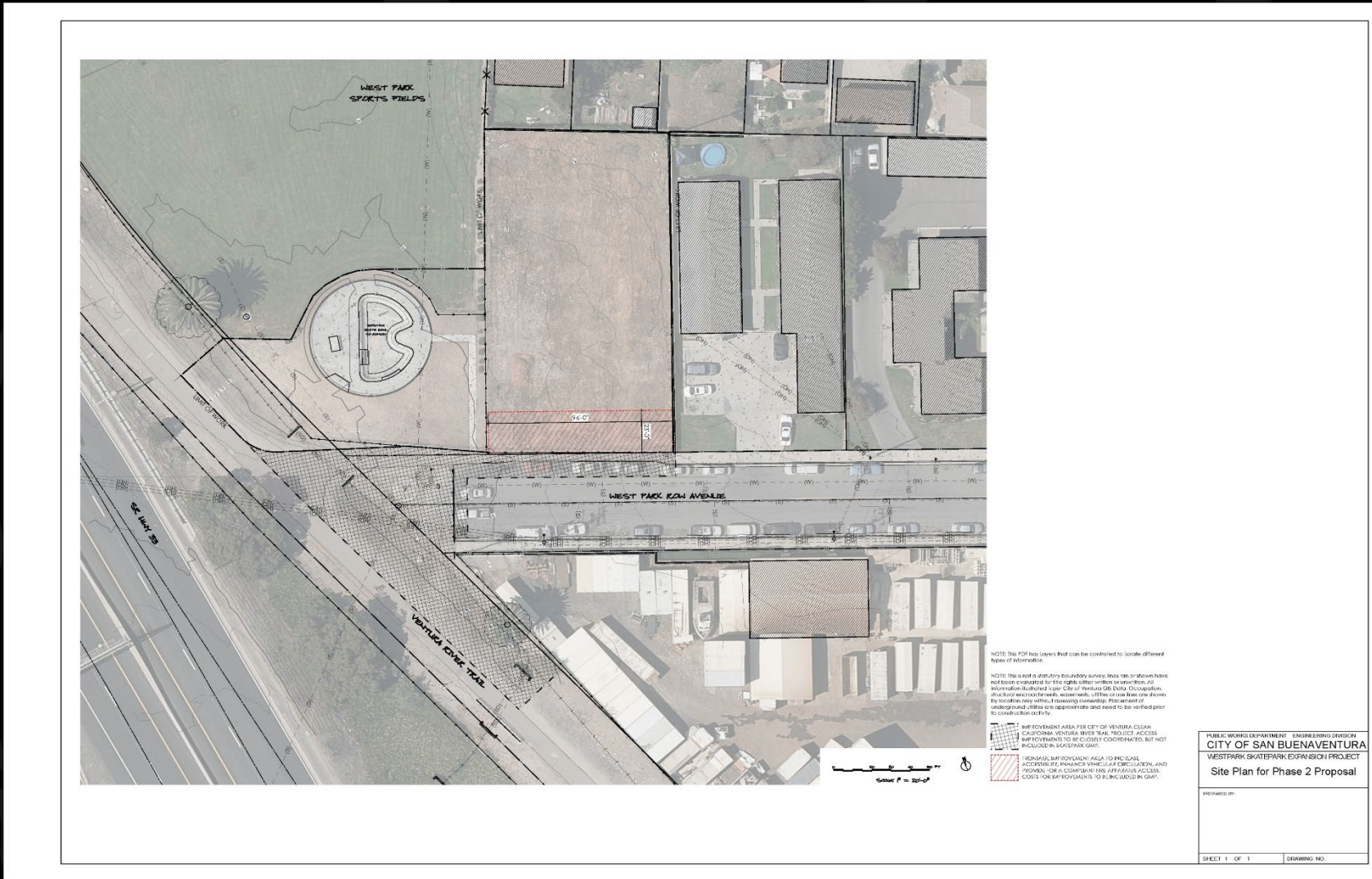

COMENTARIOS DE LA COMUNIDAD

- Participar
- Empoderar
- Intercambiar



GRINDLINE
CONCRETE SKATEPARK DESIGN & CONSTRUCTION

VISTA SKATEPARKS
QUESTIONNAIRE/COMMENT FORM

Name: Chad Spinks Age: 34

Contact info: 760.315.4120 chad@spinks@gmail.com

How many times a week do you skate? _____

do you currently skateboard and/or what type of terrain do you enjoy skating?
in skatepark

What type of skate elements would you like to see in the skateparks (Bowls, stairs, rails, etc.)?
Drop coping, deathbox, light boxes, BBO's, Art

What type of non-skate elements would you like to see in the skatepark (lights, drinking fountains, etc.)?
Drinking Fountains, BBO's, Slide Structures, Murals,

Should any of these elements be included in the designs to make these parks represent Vista?
cross walks featuring "skate art"

Please use the back of this sheet for any additional comments or drawings

DISEÑO CONCEPTUAL

- Crear conceptos basados en aportes de la comunidad
- Presentar diseños conceptuales para recibir comentarios sobre el concepto final
- Concepto final se puede usar para recaudar fondos, promoción y difusión



DOCUMENTOS DE CONSTRUCCIÓN Y PERMISOS

- Documentos de construcción
- Permisos

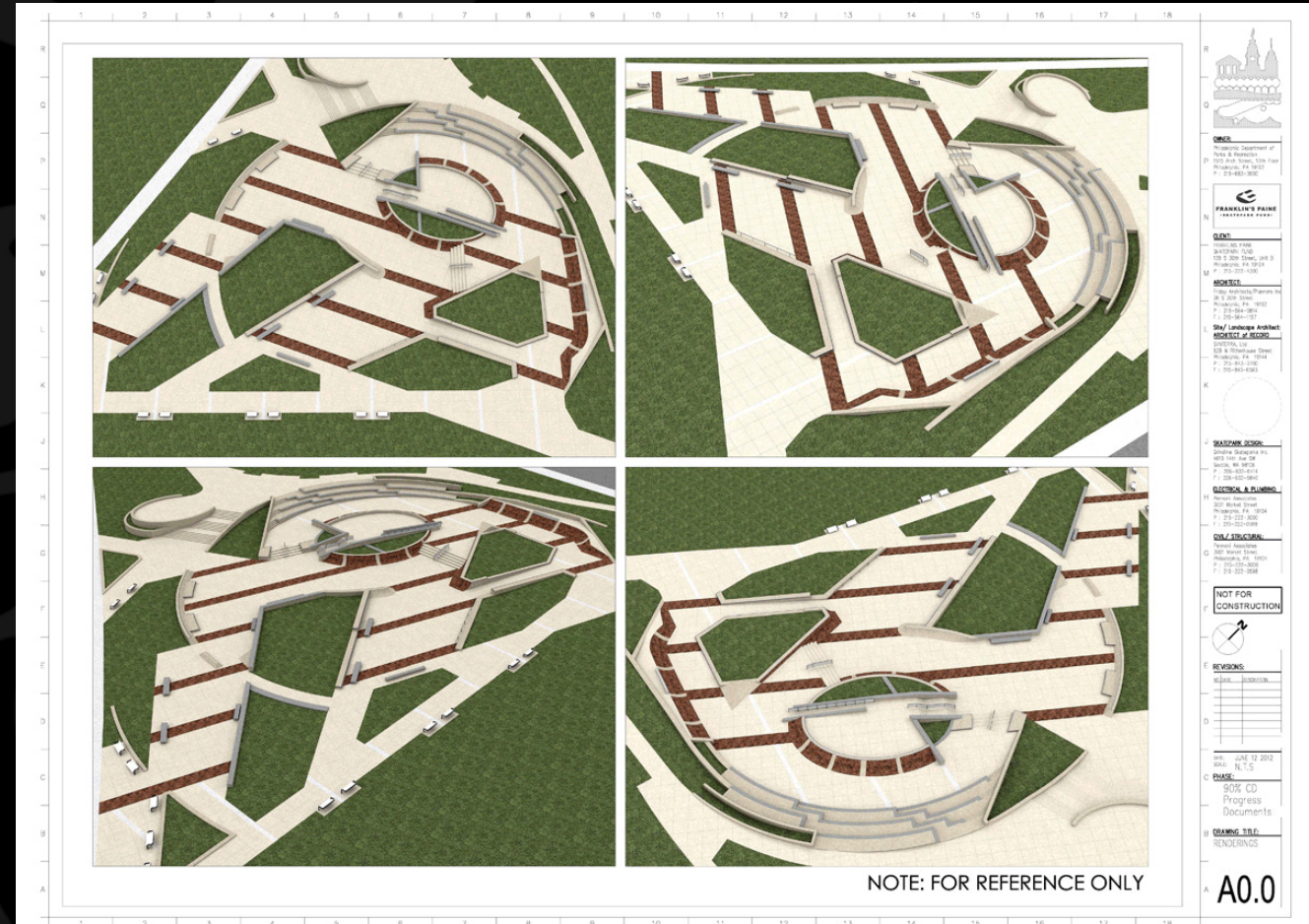

CONSTRUCCIÓN



GRAN APERTURA



PARQUE SPRING - HOUSTON, TX (78,000 PIES CUADRADOS)

PARQUE DE PATINAJE RHODES – BOISE, ID (35,000 PIES CUADRADOS)



PARQUE DE PATINAJE DE RIVERSIDE – DETROIT, MI (21,000 PIES CUADRADOS)



PARQUE DE PATINAJE DE VISTA - VISTA, CA (10,000 PIES CUADRADOS X2)



PARQUE DE PATINAJE DE ALEX ROAD (PRINCE PARK) – OCEANSIDE, CA (20,000 PIES CUADRADOS)



PARQUE DE PATINAJE DE ST. HELENA – ST. HELENA, CA (17,200 PIES CUADRADOS)



PARQUE DE PATINAJE DE SALIDA – SALIDA, CO (14,700 PIES CUADRADOS)



PLAZA DE PATINAJE DE STAR - STAR, ID (14,000 PIES CUADRADOS)



PARQUE DE PATINAJE NORTH BEND – NORTH BEND, WA (12,000 PIES CUADRADOS)



PARQUE DE PATINAJE DEL VALLE TIBBET – ISSAQUAH, WA (10,500 PIES CUADRADOS)

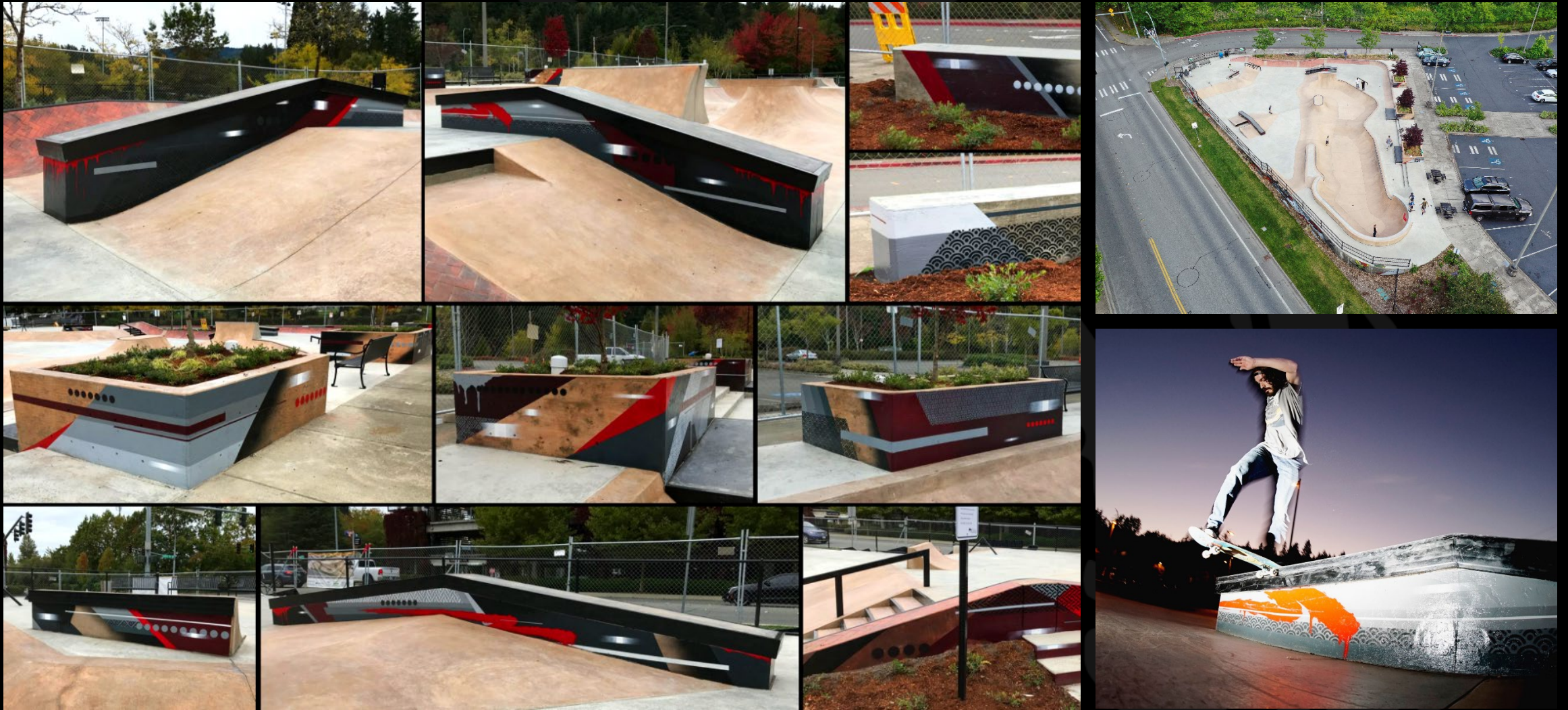



WESTPARK SKATEPARK EXPANSION PROJECT



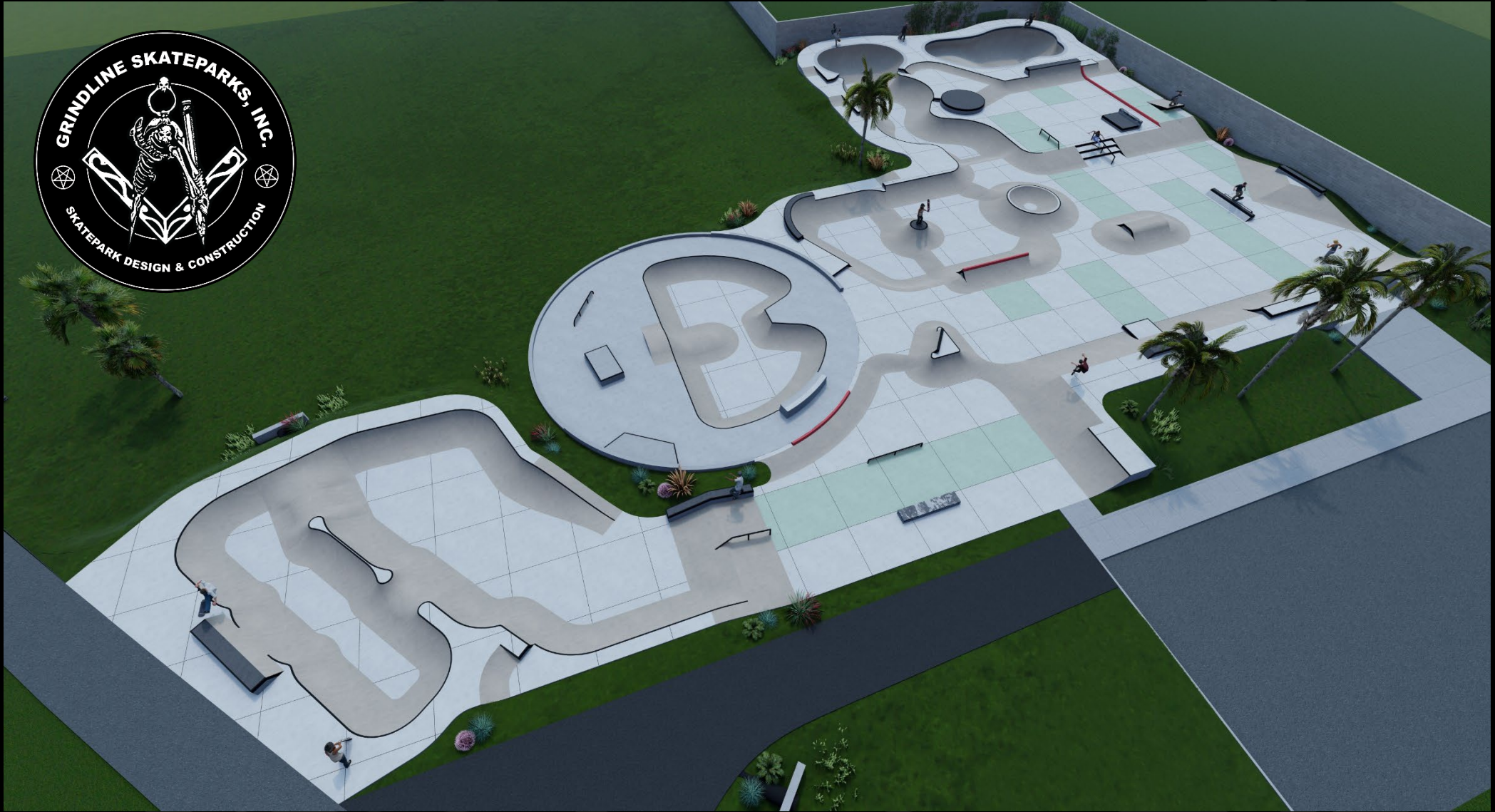

WESTPARK SKATEPARK EXPANSION PROJECT



WESTPARK SKATEPARK EXPANSION PROJECT







WESTPARK SKATEPARK EXPANSION PROJECT



WESTPARK SKATEPARK EXPANSION PROJECT



WESTPARK SKATEPARK EXPANSION PROJECT



WESTPARK SKATEPARK EXPANSION PROJECT

PASOS PRÓXIMOS

- **Refinar concepto inicial.**
- **Presentar concepto revisado a la comunidad en marzo.**
- **Refinar concepto para aprobación final en abril.**
- **Completar documentos de construcción para noviembre 2023.**
- **Inicio de construcción en noviembre 2023.**
- **Terminar construcción para junio 2024.**



INFORMACIÓN DE CONTACTO

Matt Fluegge

Jefe ejecutivo

Grindline Skateparks, Inc.

matt@grindline.com

Travis Gonsalves, PE

Ingeniero civil

Ciudad de Ventura - Department de Obras Públicas

tgonsalves@cityofventura.ca.gov

GRACIAS

GRINDLINE SKATEPARKS, INC.

